

# 18° TROFEO "ROBERTO FINESSI"



**Sabato 22 e Domenica 23  
Dicembre 2018  
a Lagosanto (FE)**



*La Compagnia Arcieri Laghesi è lieta di invitarVi al*

## 24° INDOOR ARCIERI LAGHESI

*che si terrà a Lagosanto (FE) presso la palestra comunale in via Cristoforo Colombo, 60.*

*Nell'intermezzo  
tra la prima e la  
seconda serie di  
tiri la Compagnia  
offrirà a tutti i  
partecipanti  
un rinfresco.*

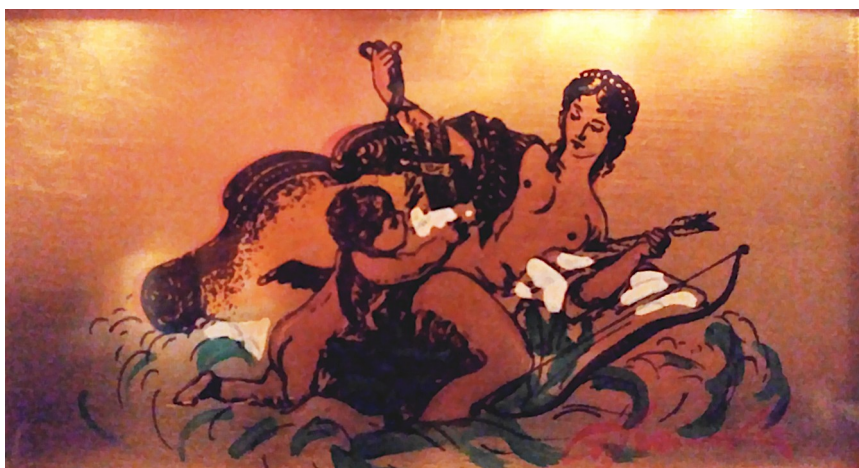

*Alla Società con il  
maggior numero  
di atleti nelle  
classi giovanili  
verrà assegnato  
il Trofeo  
"Roberto Finessi"*

Come da regolamento accettiamo SOLO iscrizioni ONLINE fino al 16/12  
e successivamente tramite contatto telefonico

BIGONI MAURO Cell. 338/5905898

Tel (8:00/22:00) 0533/948288

E-mail: [arclag@arcierilaghesi.it](mailto:arclag@arcierilaghesi.it)

**Visuali: Unica per Arco Olimpico e Arco Nudo, Tripla (verticale) per Compound.**

## PROGRAMMA

Sabato	1° turno	Ore 14.45 ritrovo Ore 15.15 inizio tiri.
Sabato	2° turno	Ore 18.30 ritrovo Ore 19.00 inizio tiri
Domenica	3° turno	Ore 08.30 ritrovo Ore 09.00 inizio tiri
Domenica	4° turno	Ore 14.00 ritrovo Ore 14.30 inizio tiri

**Quota di partecipazione: Seniores € 18.00 Giovani € 9.00**

# **PREMIAZIONI**

## **COMPOUND**

1°2°3° Sen. Maschile Assoluto  
1° di ogni categoria  
1°2°3° Sen. Femminile  
1° Master  
1° Juniores Maschile  
1° Juniores Femminile

## **ARCO NUDO**

1°2°3° Sen. Maschile  
1°2°3° Sen. Femminile  
1° Master Maschile  
1° Master Femminile

## **SQUADRE SM CO**

1°2°3°

## **STILE LIBERO**

1°2°3° Sen. Maschile Assoluto  
1° di ogni categoria  
1°2°3° Sen. Femminile  
1° Master  
1° Juniores Maschile  
1° Juniores Femminile  
1° Allievi Maschile  
1° Allievi Femminile  
1° Ragazzi Maschile  
1° Ragazzi Femminile  
1° Giovanissimi

## **SQUADRE SM OL**

1°2°3°

**Per le classi Masters, Juniores, Allievi, Ragazzi Maschili e Femminili  
la premiazione sarà effettuata secondo regolamento Fitarco.**

La “**COMPAGNIA ARCIERI LAGHESI**” vi attende numerosi al campo di gara.

**IL PRESIDENTE  
BIGONI MAURO**